

ppa

Plaskowicki & Partnerzy Architekci Studio was established in 2000 and it is owned by architect Piotr Płaskowicki.

Since the beginning of our activity we are taking part in many architectural competitions and projects in all the phases. We created numerous original project – many of which have been already completed. We are involved in project all over Poland .

Our projects have been widely publicated in Polish press (Architektura - Murator; Architektura i Biznes; Biznes Plus; Inwestor; ARCH) and international press (Concept; Interior)

We have gained several awards. In 2009 we have got an award from the president's of Warsaw Hanna Gronkiewicz-Waltz: "Modernization of the year 2008" - Modernization of the Primary School no. 42/ Balkonowa Street 2/3 in Warsaw.

In 2007 we have got a first prize in another contest, under the category - "Warsaw without barriers", for the Complex of Rehabilitation Pools "Muszelka".

We have an experience in designing in various scale and function. Our service ranges from preparing the investment, through conceptual design to executive drawings and investment management.

Studio hires 22 people: architects, landscape architects, interior designers, engineers and others. We operate in CAD and BIM technology.

Studio's liability insurance amounts to: 7 000 000,00 PLN

Pracownia Płaskowicki & Partnerzy Architekci powstała w 2000 roku. Jej właścicielem jest mgr inż. arch. Piotr Płaskowicki.

Od początku naszej działalności braliśmy udział w licznych konkursach architektonicznych. W swym dotychczasowym dorobku mamy wiele autorskich projektów z których część została już zrealizowana. Czynnie bierzemy udział, także w inwestycjach na terenie całego kraju, o czym świadczą nagrody i liczne publikacje.

W 2009 roku pracownia otrzymała nagrodę z rąk Pani Prezydent miasta stołecznego Warszawa Hanna Gronkiewicz – Waltz, „Modernizacja Roku 2008” za modernizację Szkoły Podstawowej nr 42, przy ul. Balkonowej 2/4 w Warszawie. Rok wcześniej w 2007 – nagrodę główną w kategorii – obiekt użyteczności publicznej w ramach Konkursu „Warszawa bez barier” – Kompleks Basenów Rehabilitacyjnych 'Muszelka', ul. Balkonowa 2/4.

Publikacje na temat pracowni pojawiły się m.in. w Architekturze – Murator, Koncept, Interier, Architektura & Biznes, Puls Biznesu.

Posiadamy doświadczenie w projektowaniu inwestycji o różnej skali i funkcji. Zakres świadczonych przez nas usług to w szczególności projektowanie architektoniczne i urbanistyczne w tym: budynki mieszkalne, użyteczności publicznej, sakralne, przemysłowe, projektowanie architektury wnętrz, projekty inżynierskie branżowe.

Pracownia zatrudnia 22 osoby w tym architektów, urbanistów, architektów wnętrz, krajobrazu, inżynierów różnych specjalności i innych. Pracujemy w oparciu o CAD i BIM Technology

Ubezpieczenie odpowiedzialności cywilnej zawodowej wynosi: 7.000.000,00 PLN



Płaskowicki + Partnerzy Architekci
ul. Wąchocka 1L 03-934 Warszawa
tel./fax.: +48/22/7888845



TRAUGUTTA OFFICE IN WARSAW

year: 2015
 area: 10 000 m²
 client: Prestige House
 phase: conceptual / building permit

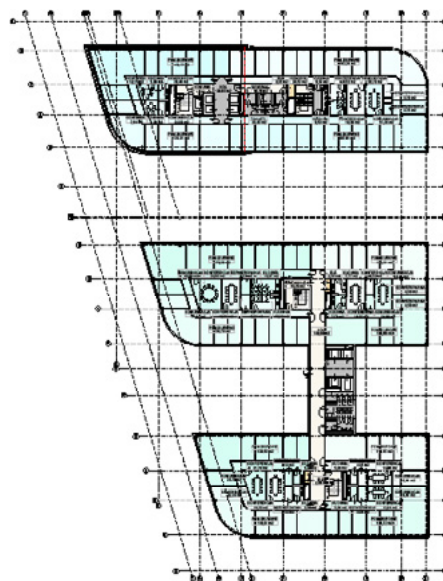

JANA KAZIMIERZA OFFICE IN WARSAW

year: 2012 - 2013
 area: 31 800 m²
 client: Cymes sp. z o.o.
 phase: conceptual / building permit



TOMASZÓW OFFICE IN TOMASZÓW MAZOWIECKI

year: 2015
 area: 3 000 m²
 client: Funtasty sp. z o.o
 phase: conceptual / building permit



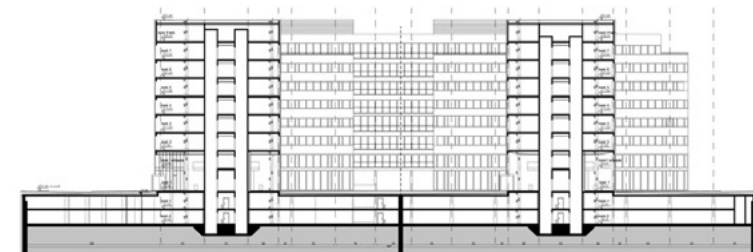
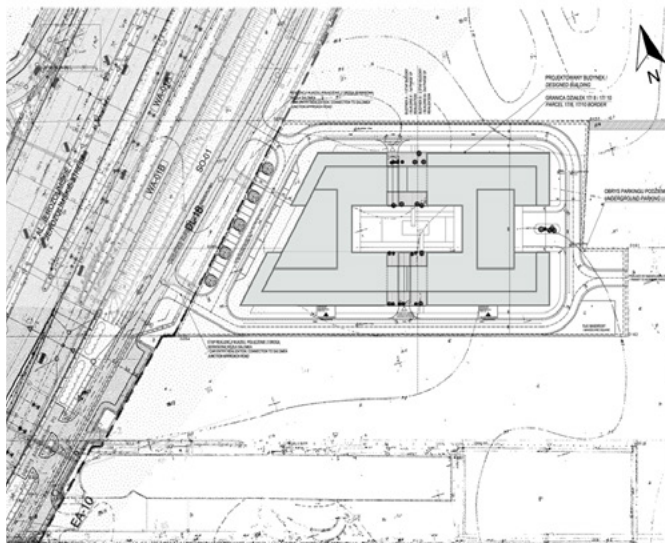

SALOMEA OFFICE IN WARSAW

year: 2009 - 2011
 area: 45 000 m²
 client: PremiumRed Real Estate Development
 phase: conceptual / building permit / tender design



NORTH GATE IN WARSAW

year: 2006 - 2008
area: 68 850 m²
client: PremiumRed Real Estate Development
phase: executive design



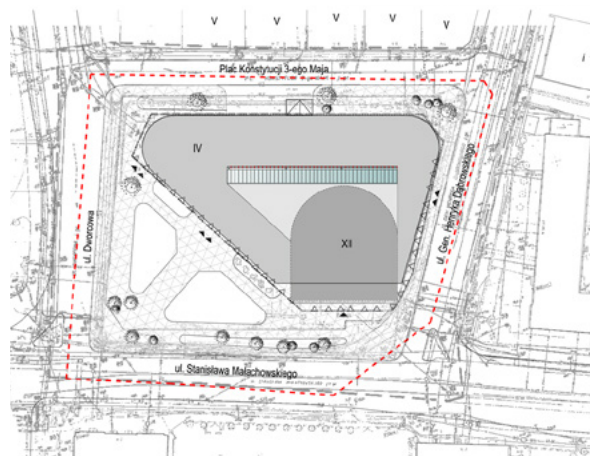

DIMOND TOWER IN WROCŁAW

year: 2010
 area: 14 000 m²
 client: PremiumRed Real Estate Development
 phase: conceptual

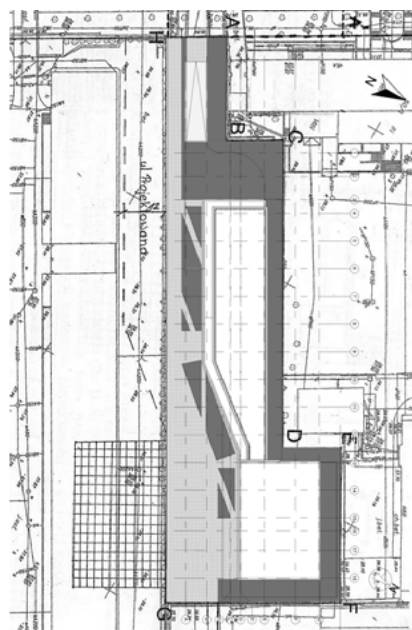

ŻOLIBÓRZ BUSSINES PARK IN WARSAW

year: 2010 - 2012
 area: 12 000 m²
 client: PremiumRed Real Estate Development
 phase: conceptual / building permit

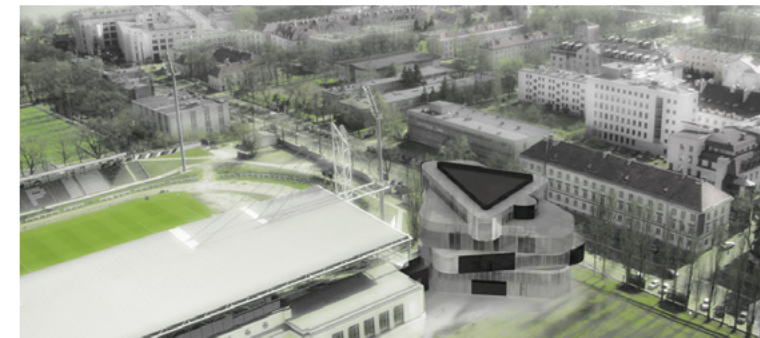
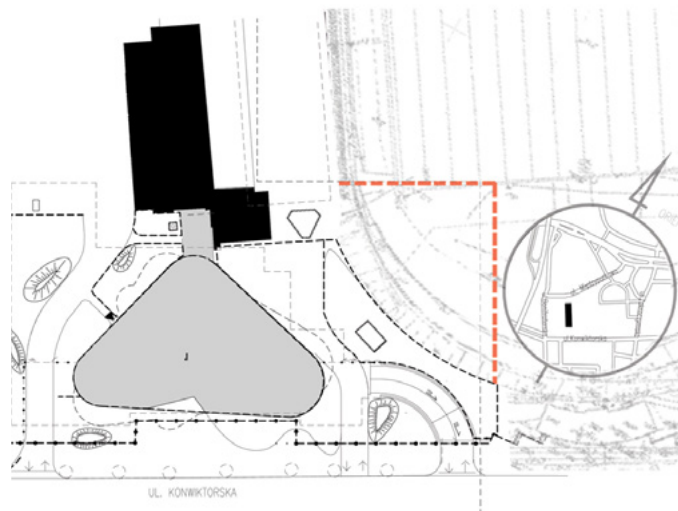
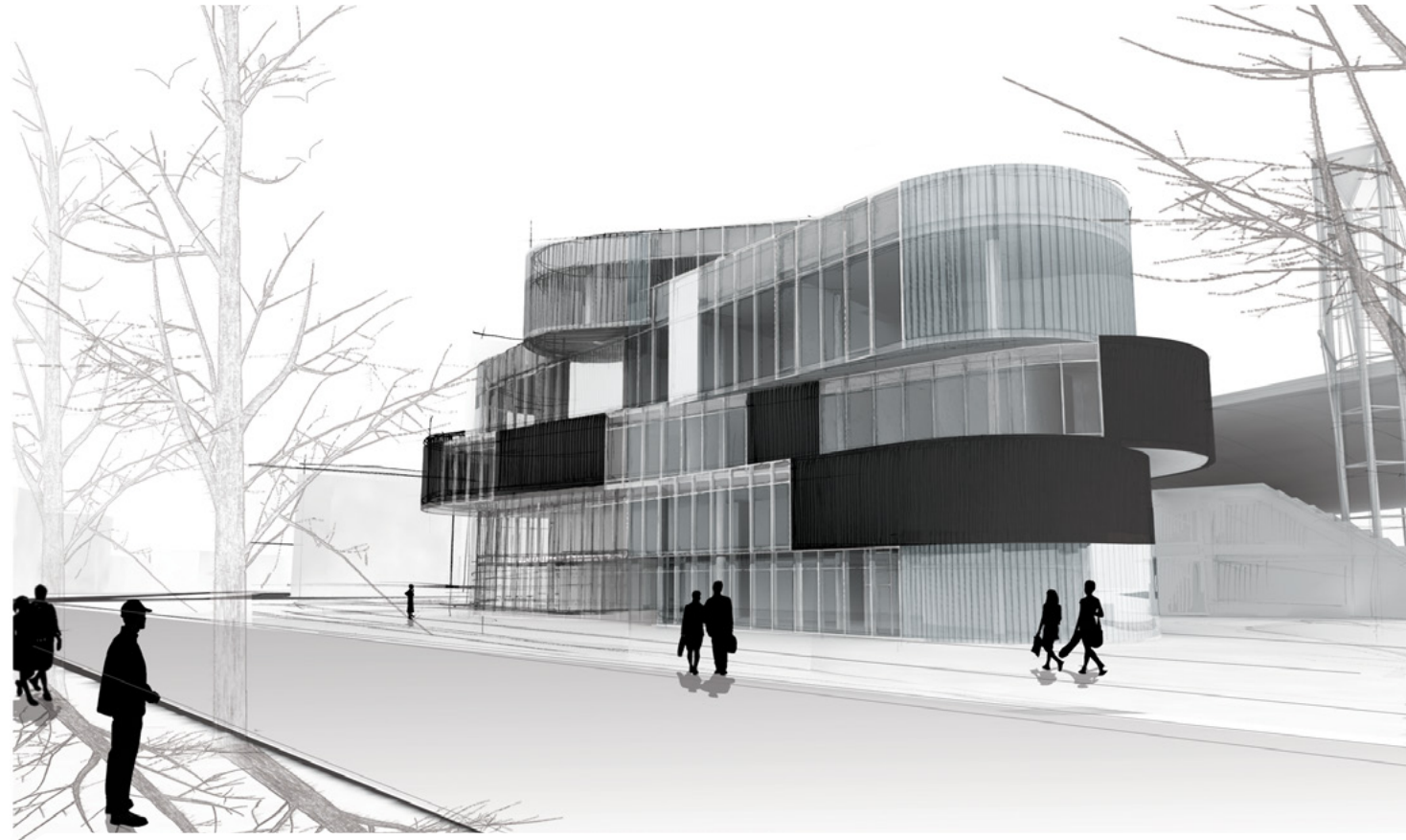

POLONIA OFFICE IN WARSAW

year: 2008
 area: 6 500 m²
 client: Warszawski Ośrodek Sportu i Rekreacji
 phase: conceptual / building permit

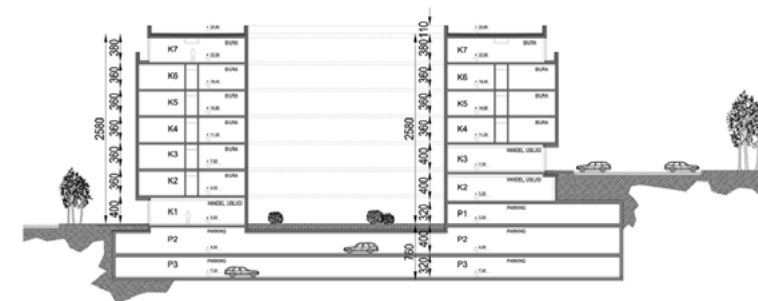
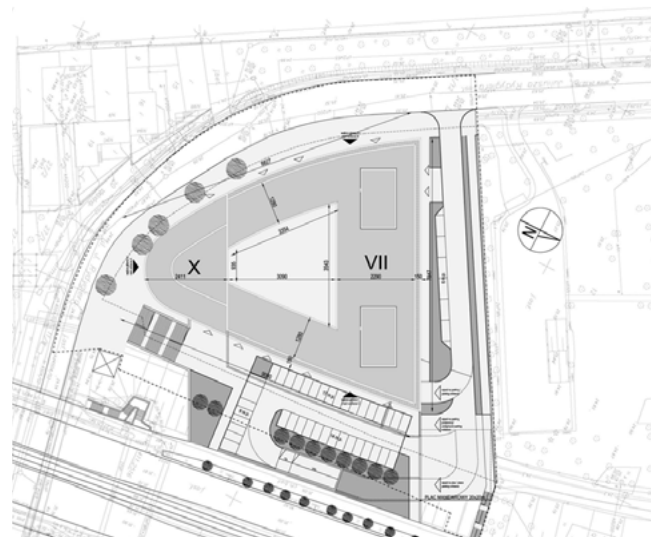

RYDYGIERA R6 OFFICE IN WARSAW

year: 2011 - 2012

area: 17 188 m²

client: PremiumRed Real Estate Development

phase: conceptual / building permit

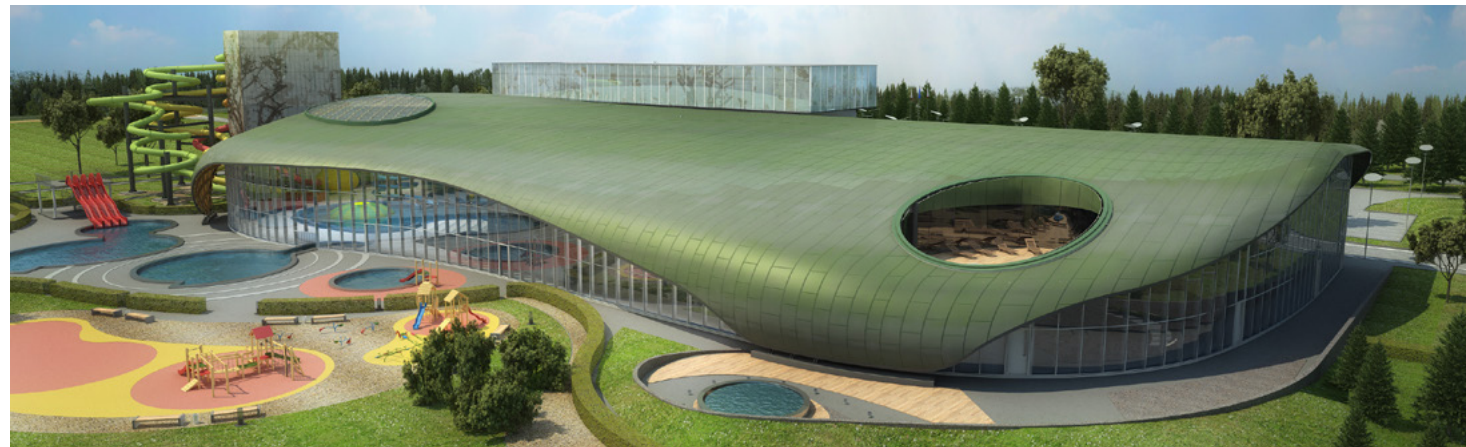
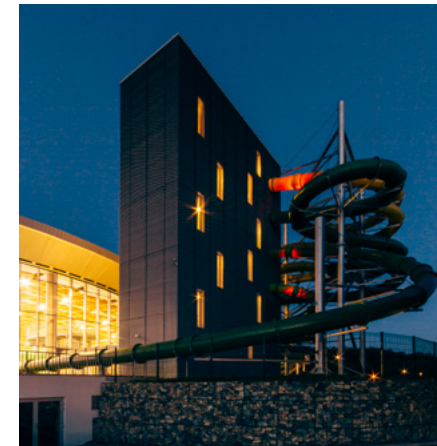

AQUAPARK IN KOSZALIN

year: 2009
 area: 11 614 m²
 client: Zarząd Obiektów Sportowych Sp. z o.o.
 phase: conceptual / building permit / executive





TERMY WARMIŃSKIE IN LIDZBARK WARMIŃSKI

year: 2011 - 2015
 area: 14 500 m²
 client: Starostwo Powiatowe Lidzbark Warmiński
 phase: conceptual / building permit / executive

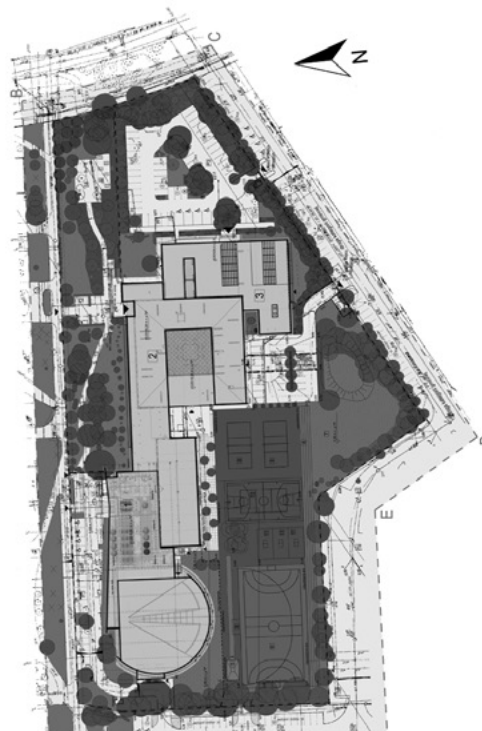

SPORTS AND REHABILITATION USE SWIMMING POOL
IN WARSAW

year: 2007
area: 4 571 m²
client: Urząd Miasta st. Warszawy





AQUAPARK IN RADOM

year: 2008
 area: 5 848 m²
 client: Poland Business Park XI Sp. z o.o.
 phase: conceptual / building permit / executive



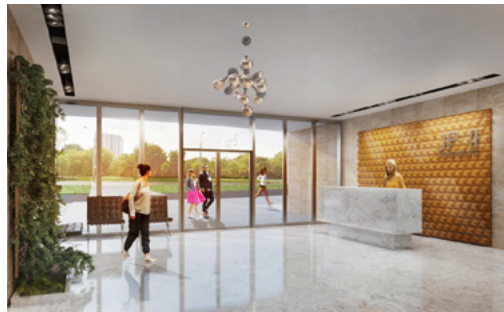

RYDYGIERA APARTMENTS IN WARSAW

year: 2015
area: 19 600 m²
client: OKAM CAPITAL Sp. z o.o.
phase: conceptual / building permit / executive





APARTMENT BALTIC PARK MOŁO IN ŚWINOUJŚCIE

year: 2012 - 2015

area: 7 600 m²

client: Zdrojowa Invest

phase: conceptual / building permit / executive





GÓRCZEWSKA RESIDENTIAL AND COMMERCIAL DISTRICT IN WARSAW

year: 2008

area: 105 580 m²

client: private



HOTEL RADISSON BALTIC PARK MOŁO IN ŚWINOUJŚCIE

year: 2012 - 2015
 area: 45 000 m²
 client: Zdrojowa Invest
 phase: conceptual / building permit / executive



ADAPTATION OF KINDERMANN FACTORY INTO HOTEL IN ŁÓDŹ

year: 2006
 area: 5 698 m²
 client: Immobile Sp. z o.o.
 phase: conceptual / building permit / executive



SHOPPING MALL IN ŚWINOUJŚCIE

year: 2013-2015

area: 3600 m²

client: Company Durka

phase: conceptual / building permit / executive



REGUALIFICATION OF ELEMENTARY SCHOOL IN WARSAW

year: 2002
area: 6 576 m²



KINDERGARTEN 'KRÓL MACIUSZ' IN WARSAW

year: 2009

area: 1 929 m²

client: Urząd Miasta st. Warszawy

phase: conceptual / building permit / executive

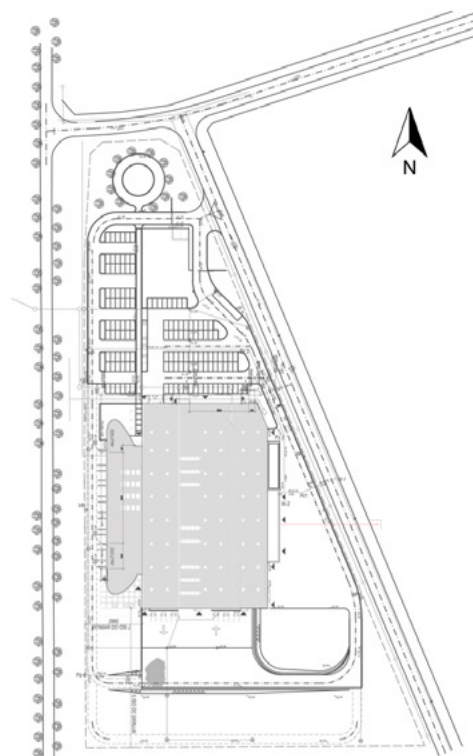

FIRESTONE RACTORY IN WOLSZTYN

year: 2006
area: 8 000 m²
client: Firestone Industrial Products
phase: conceptual / building permit / executive

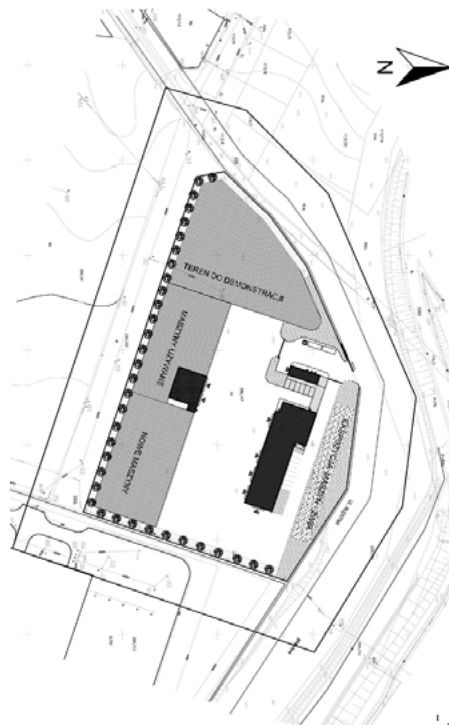

KOMATSU FACTORIES IN WARSAW AND WROCŁAW

year: 2007
 area: 1200 m²
 client: Komatsu
 phase: conceptual / building permit



APARTMENT IN KOŁOBRZEG

year: 2014 - 2015
 area: 1500 m²
 client: Zdrojowa Invest
 phase: conceptual / building permit / executive





BOGUSŁAWSKIEGO RESIDENCIAL IN WARSAW

year: 2010 - 2011
area: 5 800 m²
client: private
phase: conceptual





PRZASNYSKA RESIDENCIAL IN WARSAW

year: 2009
 area: 11 614 m²
 client: Premium Office One
 phase: conceptual



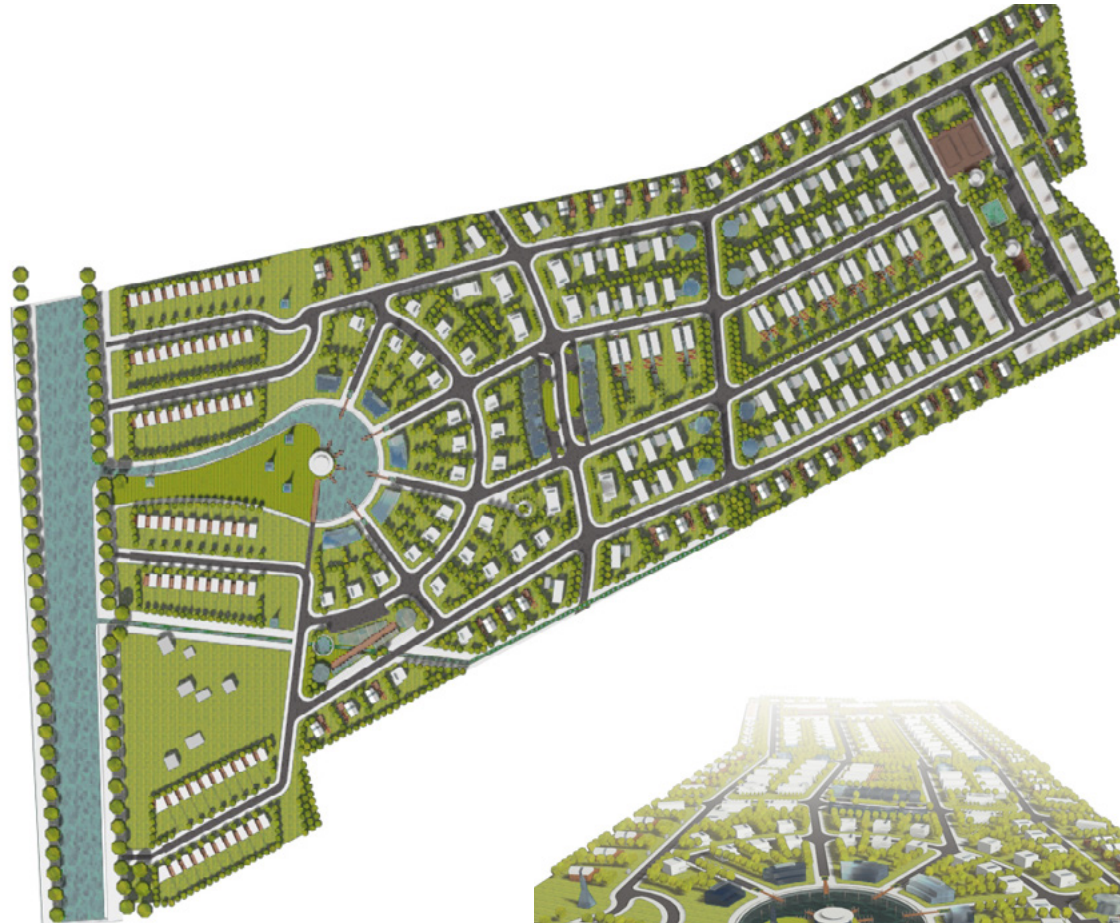

URBAN DESIGN

year: 2002
 area: -
 client: Budimex
 phase: conceptual analyses



KONSTRUKTORSKA RESIDENCIAL IN WARSAW

year: 2015
 area: 23 125 m²
 client: Matexi
 phase: conceptual





WOLSKA RESIDENCIAL IN WARSAW

year: 2015
 area: 20 933 m²
 client: Matexi
 phase: conceptual



- 2014_SZKOŁA MUZYCZNA W POZNANIU
- 2012_BALTIC PARK MOŁO W ŚWINOUJŚCIU
- 2011_MUZEUM MORSKIE - CENTRUM NAUKI W SZCZECINIE
- 2009_AQUAPARK W KOSZALINIE
- 2008_ASP W KATOWICACH
- 2007_KRYTE ŁODOWISKO W WARSZAWIE
- 2004_PODZIEMNA HALA SPORTOWA W WARSZAWIE
- 2003_PRZEDSZKOLE IM. KRÓLA MACIUSIA W WARSZAWIE
- 2002_HALA WIDOWISKOWO-SPORTOWA W WARSZAWIE
- 2001_KRYTA PŁYWALNIA SPORTOWO-REHABILITACYJNA W WARSZAWIE

ZAGOSP. BRZEGÓW J. KRZYWEGO W OLSZTYNIE_2011 •
 MUZEUM II WOJNY ŚWIATOWEJ W GDAŃSKU_2010 •

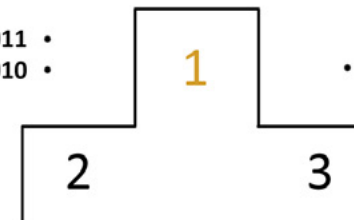

• 2011_WYDZIAŁ RADIA I TELEWIZJI W KATOWICACH



MUSIC SCHOOL IN POZNAŃ - I PRIZE

year: 2014

area: 9 000 m²

client: Szkoła Muzyczna w Poznaniu

phase: competition entry

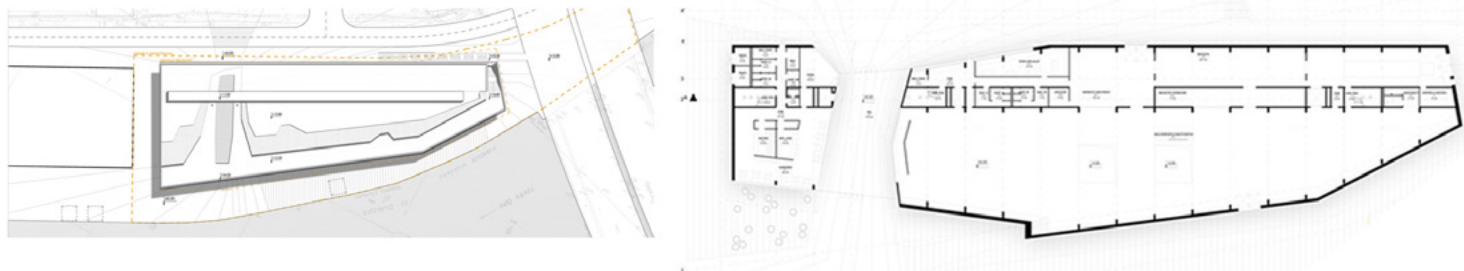
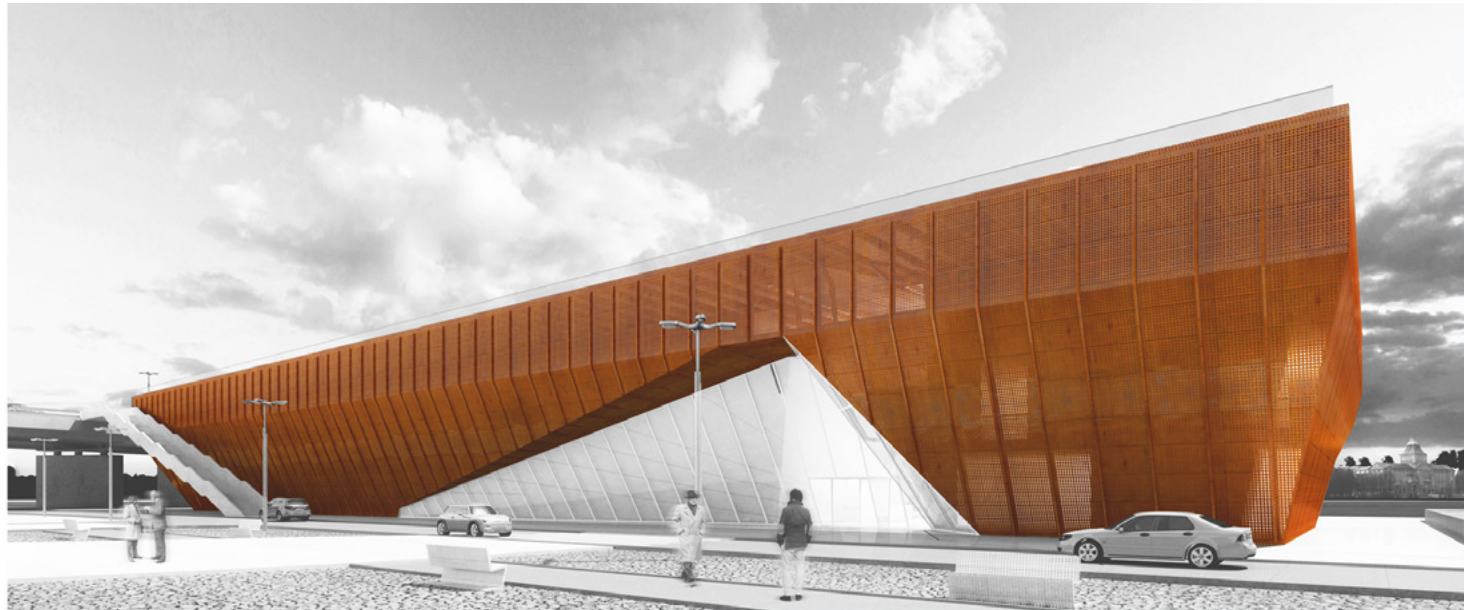

SEA MUSEUM IN SZCZECIN - I PRIZE

year: 2010

area: 7061 m²

client: Narodowe Muzeum w Szczecinie

phase: competition entry

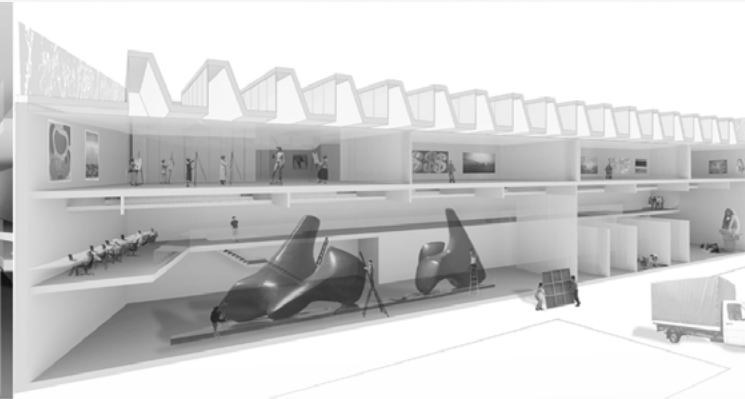
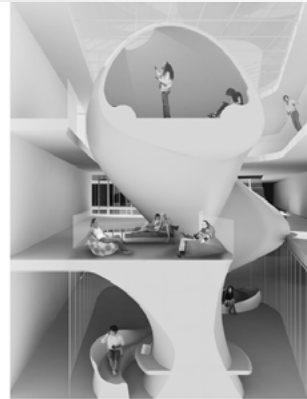
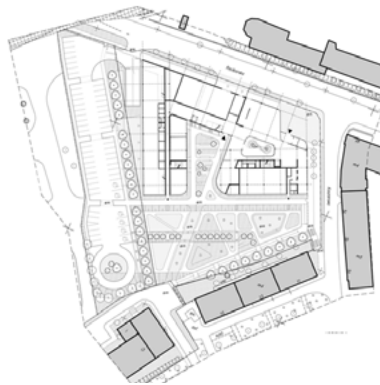
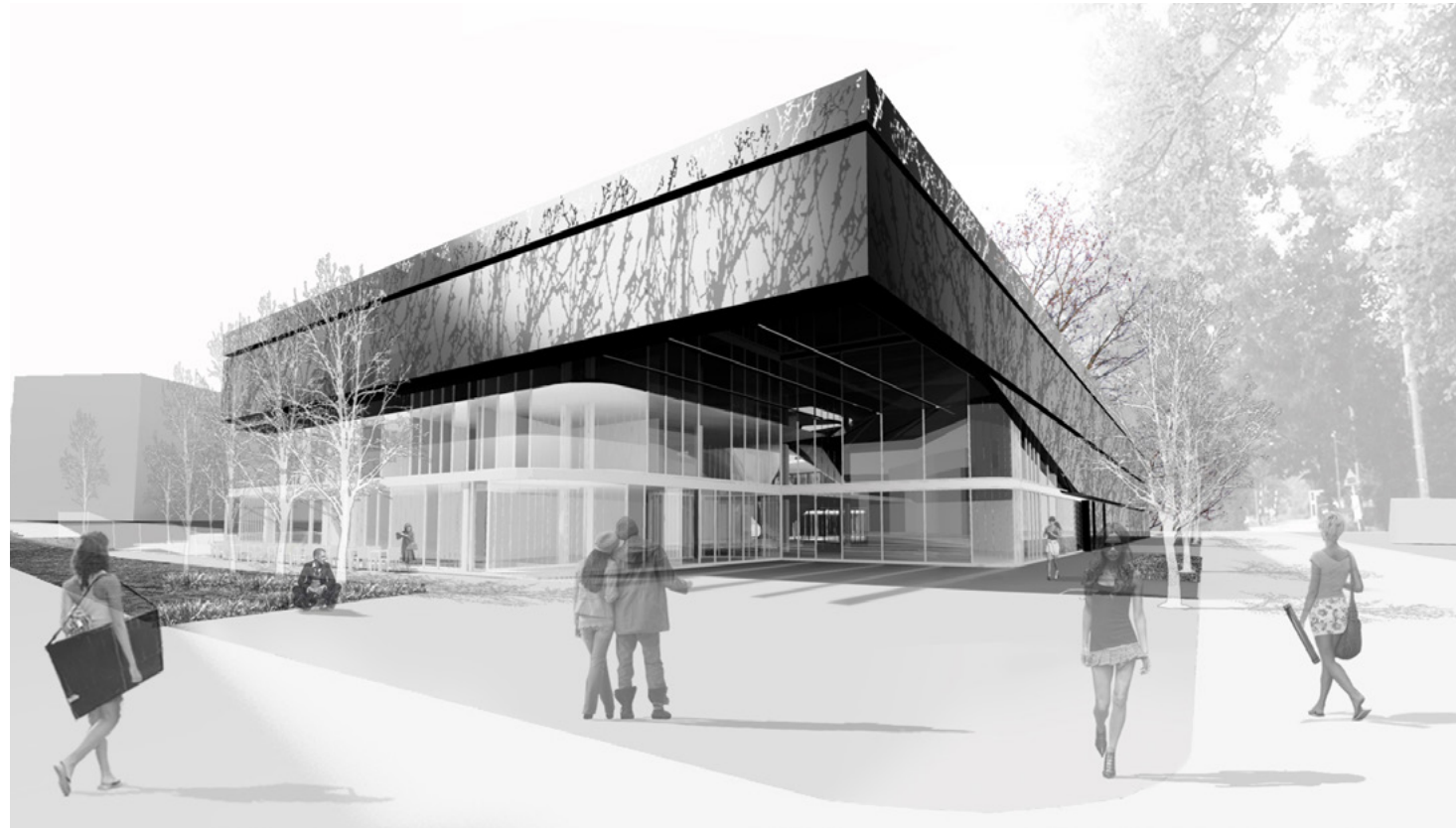

ACADEMY OF FINE ARTS IN KATOWICEA _I PRIZE

year: 2009

area: 37 542 m²

client: Akademia Sztuk Pięknych w Katowicach

phase: competition entry

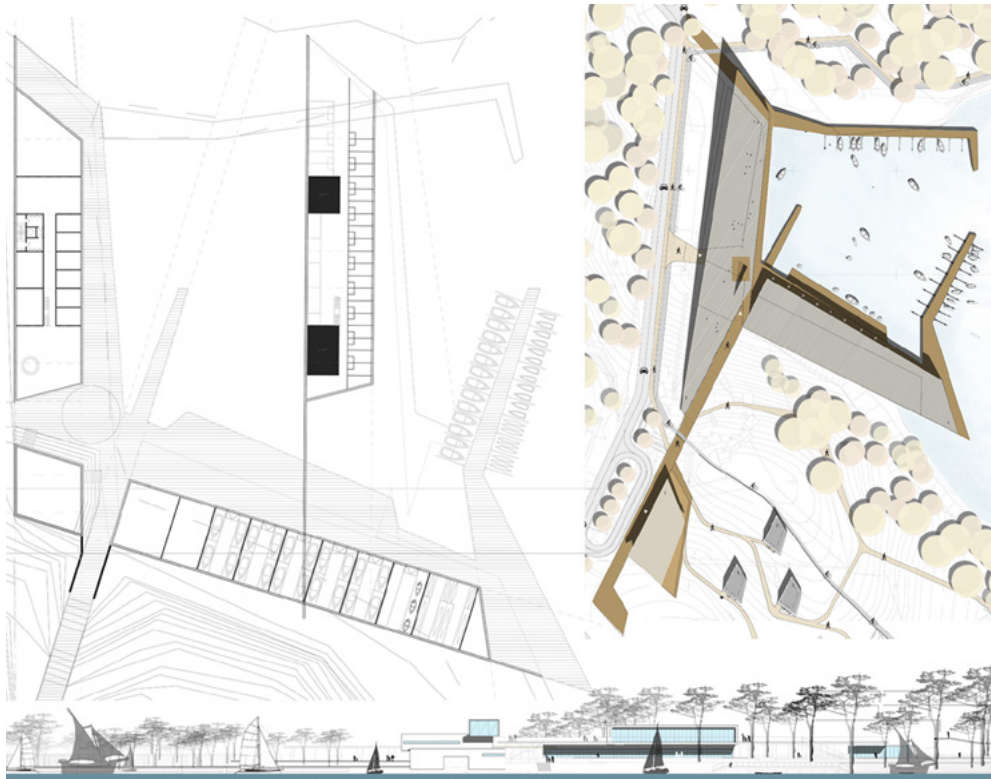

KRZYWE LAKE WATERFRONT IN OLSZTYN
- II PRIZE

year: 2010
area: 14130 m²
client: Ośrodek Sportu i Rekreacji w Olsztynie

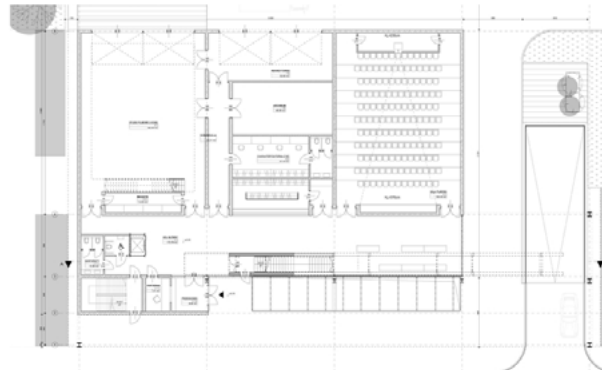

RADIO AND TELEVISION FACULTY IN KATOWICE III Prize

year: 2009
 area: 5 630 m²
 client: Uniwersytet Śląski w Katowicach
 phase: competition entry



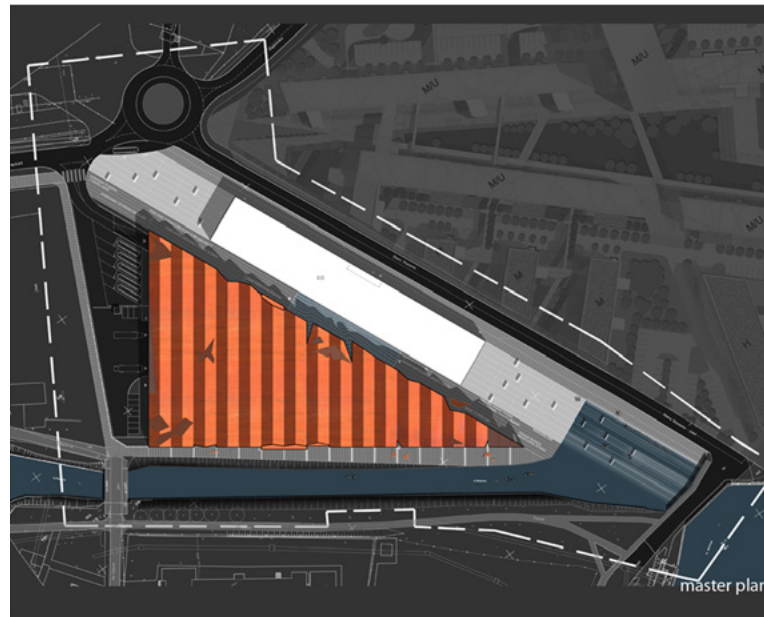

II WORD WAR MUSEUM IN GDAŃSK_II Prize

year: 2008
area: 18 986 m²
client: Muzeum II Wojny Światowej w Gdańsku
phase: competition entry