

Plaskowicki & Partnerzy Architekci Studio was established in 2000 and it is owned by architect Piotr Płaskowicki.

Since the beginning of our activity we are taking part in many architectural competitions and projects in all the phases. We created numerous original project – many of which have been already completed. We are involved in project all over Poland .

Our projects have been widely publicated in Polish press (Architektura - Murator; Architektrua i Biznes; Biznes Plus; Inwestor; ARCH) and international press (Concept; Interior)

We have gained several awards. In 2009 we have got an award from the president's of Warsaw Hanna Gronkiewicz-Waltz: "Modernization of the year 2008" - Modernization of the Primary School no. 42/ Balkonowa Street 2/3 in Warsaw.

In 2007 we have got a first prize in another contest, under the category - "Warsaw without barriers", for the Complex of Rehabilitation Pools "Muszelka".

We have an experience in designing in various scale and function. Our service ranges from preparing the investment, through conceptual design to executive drawings and investment management.

Studio hires 22 people: architects, landscape architects, interior designers, engineers and others.
We operate in CAD and BIM technology.

Studio's liability insurance amounts to: 7 000 000,00 PLN

Pracownia Płaskowicki & Partnerzy Architekci powstała w 2000 roku. Jej właścicielem jest mgr inż. arch. Piotr Płaskowicki.

Od początku naszej działalności braliśmy udział w licznych konkursach architektonicznych. W swym dotychczasowym dorobku mamy wiele autorskich projektów z których część została już zrealizowana. Czynnie bierzemy udział, także w inwestycjach na terenie całego kraju, o czym świadczą nagrody i liczne publikacje.

W 2009 roku pracownia otrzymała nagrodę z rąk Pani Prezydent miasta stołecznego Warszawa Hanna Gronkiewicz – Waltz, „Modernizacja Roku 2008” za modernizację Szkoły Podstawowej nr 42, przy ul. Balkonowej 2/4 w Warszawie. Rok wcześniej w 2007 – nagrodę główną w kategorii – obiekt użyteczności publicznej w ramach Konkursu „Warszawa bez barier” – Kompleks Basenów Rehabilitacyjnych 'Muszelka', ul. Balkonowa 2/4.

Publikacje na temat pracowni pojawiły się m.in. w Architekturze – Murator, Koncept, Interier, Architektura & Biznes, Puls Biznesu.

Posiadamy doświadczenie w projektowaniu inwestycji o różnej skali i funkcji. Zakres świadczonych przez nas usług to w szczególności projektowanie architektoniczne i urbanistyczne w tym: budynki mieszkalne, użyteczności publicznej, sakralne, przemysłowe, projektowanie architektury wnętrz, projekty inżynierskie branżowe.

Pracownia zatrudnia 22 osoby w tym architektów, urbanistów, architektów wnętrz, krajobrazu, inżynierów różnych specjalności i innych. Pracujemy w oparciu o CAD i BIM Technology

Ubezpieczenie odpowiedzialności cywilnej zawodowej wynosi: 7.000.000,00 PLN



Płaskowicki+Partnerzy Architekci
ul. Wąchocka 1L 03-934 Warszawa
tel./fax.: +48 /22/ 788 88 45
w w w . p p a r c h i t e k c i . p l



**DIAMOND TOWER
WROCLAW**

year: 2011
floor area: 14 000 m²
client: Premium RED Real Estate Development GmbH



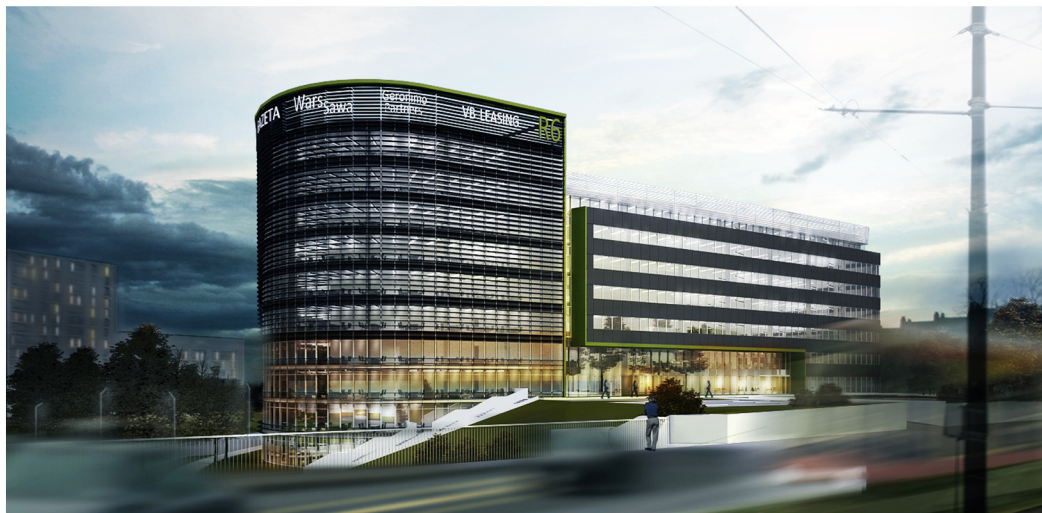

**R6 OFFICE BUILDING
RYDYGIERA ST., WARSZAWA**

year: 2011
 floor area: 36 629 m²
 client: Premium RED Real Estate Development GmbH





JANA KAZIMIERZA OFFICES
JANA KAZIMIERZA ST., WARSZAWA

year: 2012 - 2013
 floor area: 31 800 m²
 client: Cymes Sp. z o. o.





**SALOMEA OFFICE COMPLEX
WARSAWA**

year: 2008
floor area: 45 000 m²
client: Premium Office One Sp. z o. o.





**OFFICE BUILDING
SOLIDARNOŚCI AVENUE, WARSZAWA**

year: 2010
floor area: 33 859 m²
client: Prestige House



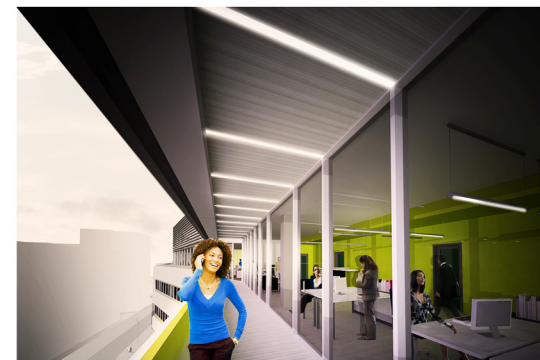

**ŻOLIBORZ BUSINESS PARK
PRZASNYSKA ST., WARSZAWA**

year: 2010
 floor area: 12 031 m²
 client: Premium RED Real Estate Development GmbH





ŻOLI ŻOLI APARTMENTS
RYDYGIERA ST., WARSZAWA

year: 2015 - 2018
floor area: 19 600 m²
client: OKAM INCITY Sp. z o. o. S. K. A.





BUKOWIŃSKA RESIDENCE
BUKOWIŃSKA ST., WARSZAWA

year: 2017/2018
floor area: 7 300m²
client: EQUILIS





**BALTIC PARK MOŁO APARTMENT COMPLEX
ŚWINOUJŚCIE**

year: 2012
floor area: 7 600 m²
client: Zdrojowa Invest Sp. z o. o.



BALTIC PARK FORT APARTMENTS
ŚWINOUJŚCIE

year: 2014
floor area: 13 300m²
client: Zdrojowa Invest Sp. z o. o.



APARTMENT BUILDING
BOGUSŁAWSKIEGO ST., WARSZAWA

area: 2010 - 2011
floor area: 5 800m²
client: private



HOUSING ESTATE CONCEPT
KONDUKTORSKA ST., WARSZAWA

year: 2016
floor area: 15 800 m²
client: private





WOLSKA RESIDENCE
WARSZAWA

year: 2015
floor area: 20 933 m²
client: private



APARTHOTEL BUILDING CONCEPT
WENEDÓW ST., WARSZAWA

year: 2017
floor area: 8 000 m²
client: private



HOUSING ESTATE CONCEPT
KROWIA ST., WARSZAWA

year: 2017
floor area: 8 000 m²
client: private



HOUSING ESTATE CONCEPT
HEROLDÓW ST., WARSZAWA

year: 2017
floor area: 24 245 m²
client: private



BALTIC PARK MOŁO - RADISSON BLU HOTEL,
ŚWINOUJŚCIE

year: 2013 - 2017
floor area: 27 500 m²
client: Zdrojowa Invest Sp. z o. o.





**BALTIC PARK MOŁO,
ŚWINOUJŚCIE**

year: 2013 - 2017
floor area: 45 000 m²
client: Zdrojowa Invest Sp. z o. o.





**5 STAR HOTEL - BALTIC PARK FORT,
ŚWINOUJŚCIE**

year: 2014
floor area: 9 700 m²
client: Zdrojowa Invest Sp. z o. o.





**DIUNE HOTEL,
KOŁOBRZEG**

year: 2014
floor area: 1 500m²
client: Zdrojowa Invest Sp. z o. o.



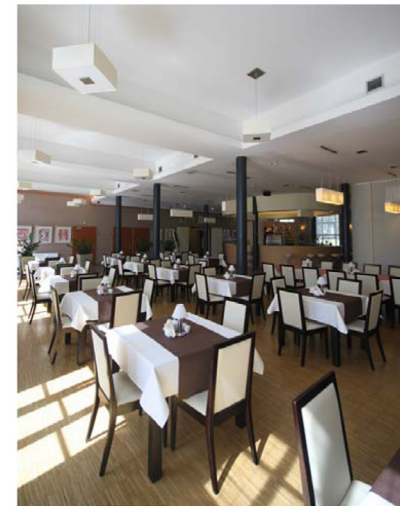

ADAPTATION OF THE KINDERMANN FACTORY INTO A HOTEL
ŁÓDŹ

year: 2006
floor area: 5 698 m²
client: IMMOBILE Sp. z o.o.





**WARMIŃSKIE TERMAE
LIDZBARK WARMIŃSKI**

year: 2011 - 2015
floor area: 14 500 m²
client: Starostwo Powiatowe Lidzbark Warmiński





**AQUAPARK
KOSZALIN**

year: 2009
floor area: 11 614 m²
client: Zarząd Obiektów Sportowych Sp. z o. o.



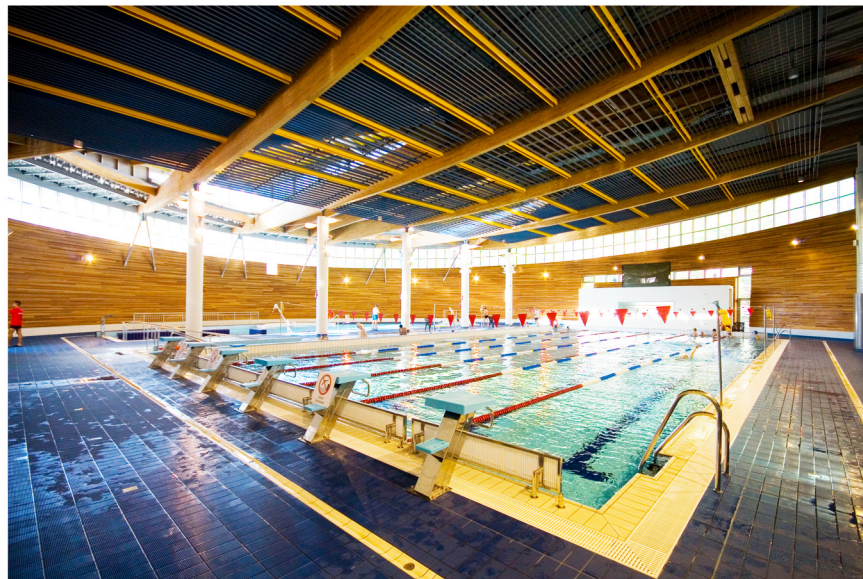

SWIMMING POOL AND REHABILITATION CENTER
BALKONOWA ST., WARSZAWA

year: 2002
floor area: 1 895 m²
client: Urząd Miasta St. Warszawy Dzielnica Targówek





AQUAPARK
BOLESŁAWA CHROBREGO ST., RADOM

year: 2008
floor area: 5 848 m²
client: Poland Business Park XI Sp. z o. o.





PROMENADA CENTER
ŚWINOUJŚCIE

year: 2013 - 2017
 floor area: 16 623 m²
 client: DURKOSZ Tadeusz Durka





**KRÓL MACIUŚ KINDERGARTEN,
KORZONA ST., WARSZAWA**

year: 2009
floor area: 1 929 m²
client: Urząd Miasta St. Warszawy





MODULAR KINDERGARTEN,
TURMONCKA ST., WARSZAWA

year: 2009
floor area: 1 778 m²
client: Urząd Miasta St. Warszawy Dzielnica Targówek



PRIMARY SCHOOL MODERNIZATION
BALKONOWA ST., WARSZAWA

year: 2002
 floor area: 6 576 m²
 client: Urząd Miasta. St. Warszawy Dzielnica Targówek





**ŻOLI ŻOLI APARTMENTS
RYDYGIERA ST., WARSZAWA**

year: 2015 - 2018
client: OKAM INCITY Sp. z o. o. S. K. A.





**BALTIC PARK MOLO
ŚWINOUJŚCIE**

year: 2013 - 2017
client: Zdrojowa Invest Sp. z o. o.





**BALTIC PARK MOLO
ŚWINOUJŚCIE**

year: 2013 - 2017
client: Zdrojowa Invest Sp. z o. o.





**BALTIC PARK FORT APARTMENTS
ŚWINOUJŚCIE**

year: 2014
client: Zdrojowa Invest Sp. z o. o.





OFFICE INTERIOR CONCEPT
WARSZAWA

year: 2017
client: inwestor prywatny





HOTEL INTERIOR CONCEPT

SZKLARSKA PORĘBA

year: 2017
client: private





HOTEL INTERIOR CONCEPT

SZKLARSKA PORĘBA

year: 2017
client: private





WARMIŃSKIE THERMAE
LIDZBARK WARMIŃSKI

year: 2011 - 2015

client: Starostwo Powiatowe Lidzbark Warmiński





**MUSIC SCHOOL - 1st PRIZE
POZNAŃ**

year: 2014
 floor area: 9 000 m²
 client: Music School of Poznań



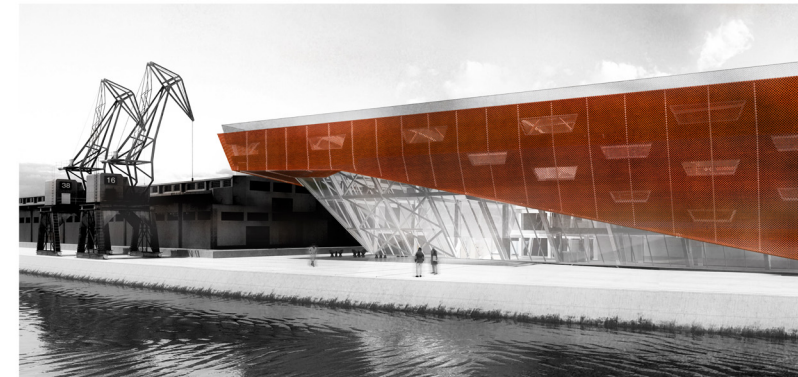
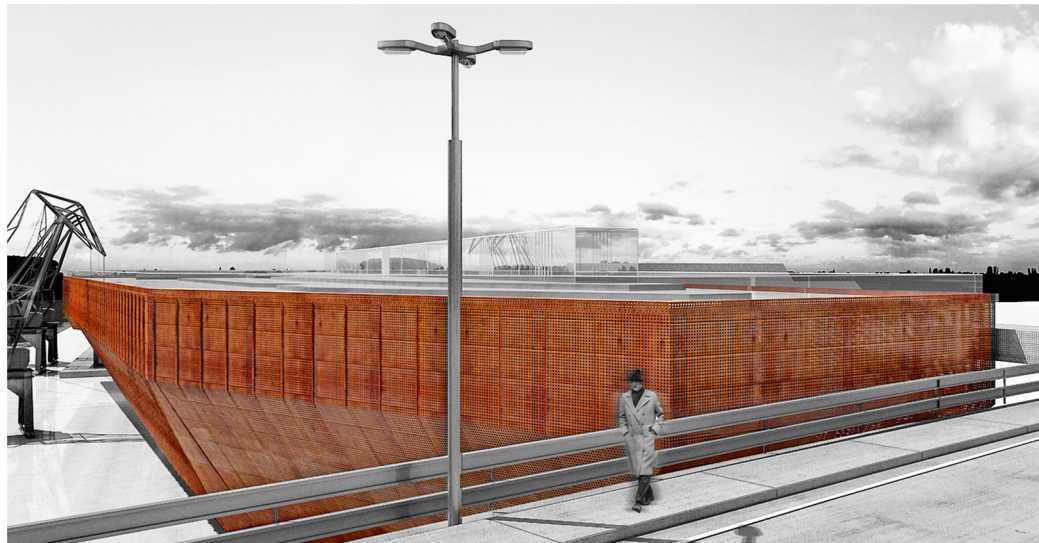
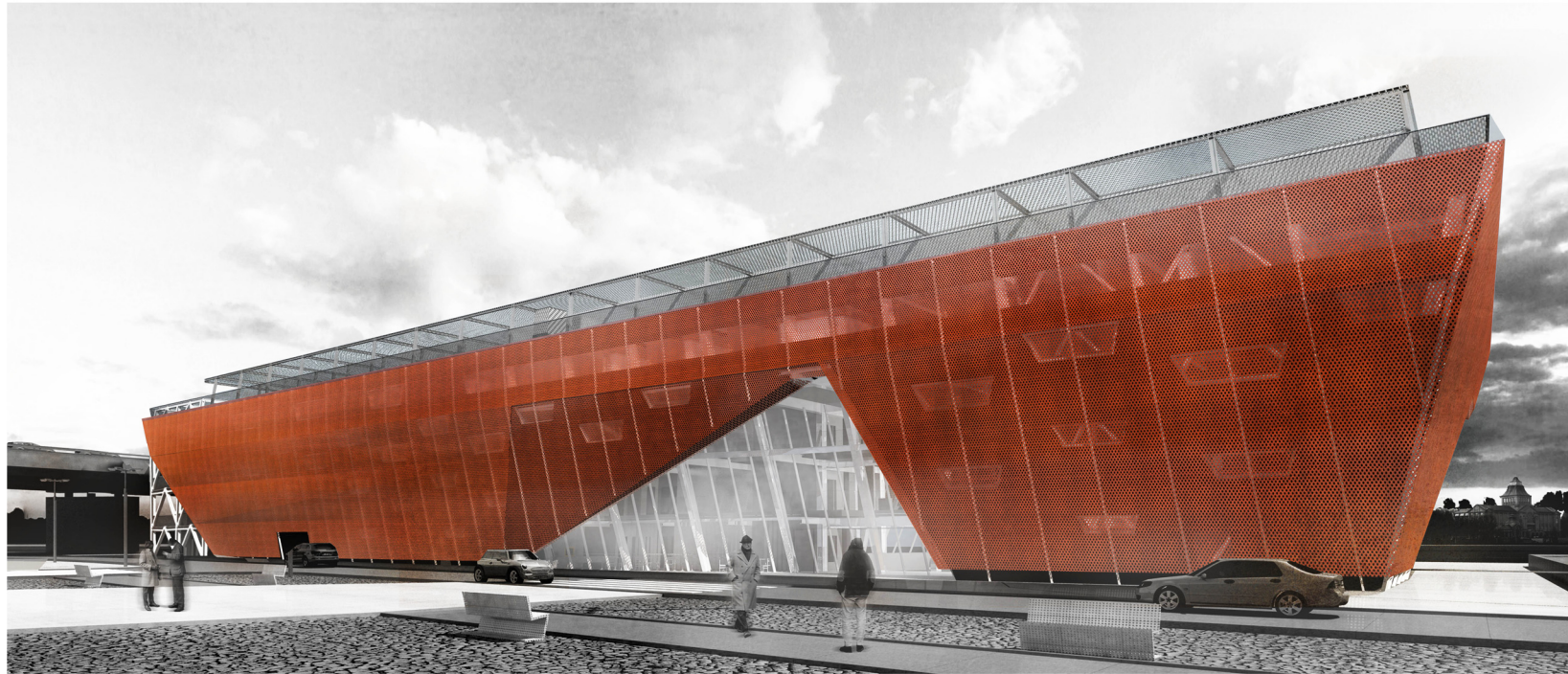

**SEA MUSEUM AND SCIENCE CENTER - 1st PRIZE
SZCZECIN**

year: 2010 - 2018
 floor area: 7 061 m²
 client: The National Museum in Szczecin



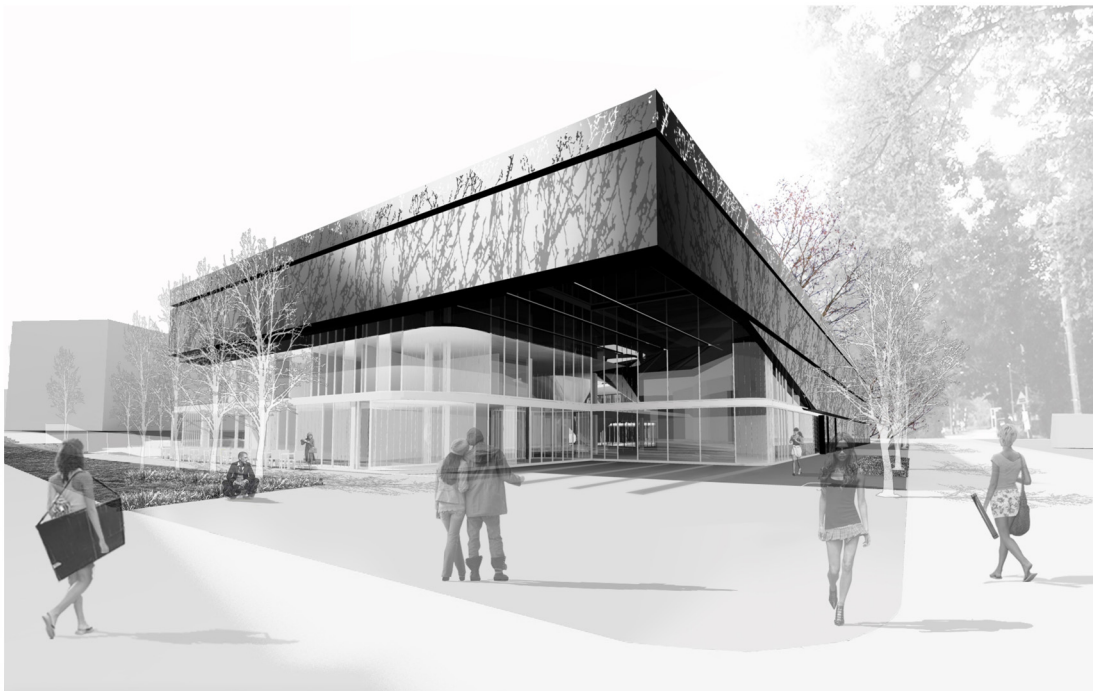
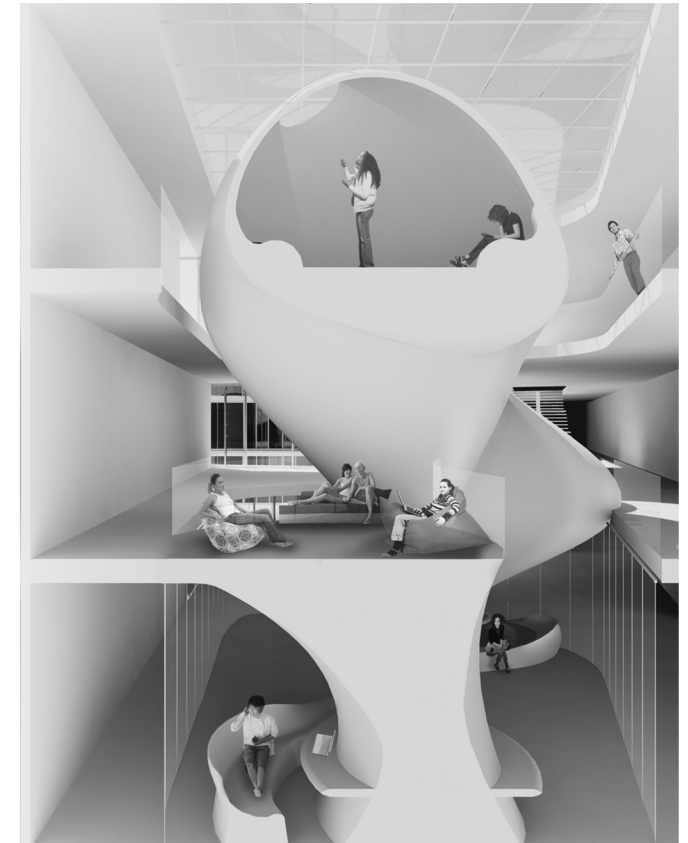
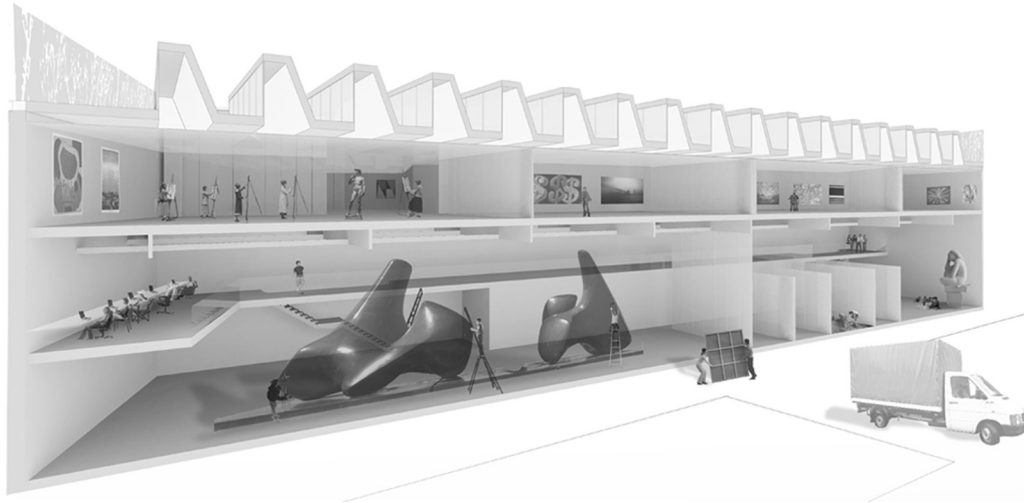

**ACADEMY OF FINE ARTS - 1st PRIZE
KATOWICE**

year: 2009
floor area: 37 542 m²
client: Katowice Academy of Fine Arts





DEVELOPMENT OF THE SHORES OF KRZYWE LAKE - 2nd PRIZE
OLSZTYN

year: 2010
 floor area: 14 130 m²
 client: Ośrodek Sportu i Rekreacji w Olsztynie





MUSEUM OF THE SECOND WORLD WAR - 2nd PRIZE
GDAŃSK

year: 2008
 floor area: 18 986 m²
 client: Gdańsk Museum of the Second World War





**FACULTY OF RADIO AND TELEVISION BUILDING - 3rd PRIZE
KATOWICE**

year: 2009
 floor area: 5 630 m²
 client: Uniwersytet Śląski w Katowicach





MAŁOPOLSKIE SCIENCE CENTER - PRIZE
KRAKÓW

year: 2018
floor area: 10 150 m²
client: Województwo Małopolskie

